

“La cura degli anziani in situazioni di fragilità”

L'importanza della relazione e dell'ascolto

Intervento di Maria Cristina Novelli

Componente dell'associazione SOMSI e Vice Presidente IRSSeS, Istituto
Regionale per gli Studi di Servizio Sociale (TS)

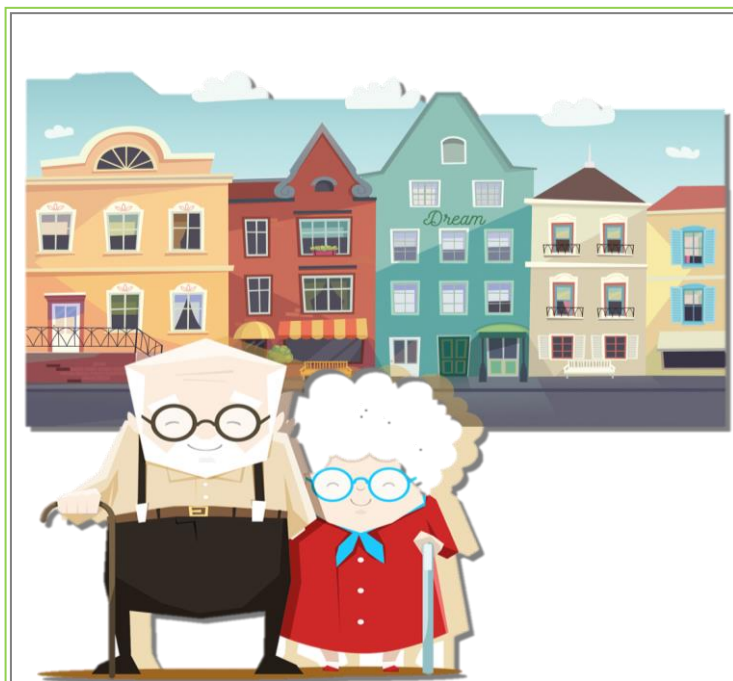

Martedì 20 giugno 2017

Ore 16.00- 18.30

Presso Saletta Trattoria “Alla Brace”

Via Druga, 14

Cividale del Friuli

In collaborazione con